

PROGETTO DI FATTIBILITA' TECNICA ED ECONOMICA  
 per la ristrutturazione dell'edificio sede Arpae sito in via  
 Spalato 4 a Parma e relativo fabbricato accessorio

STATO DI FATTO - piante

ARPAE  
 Emilia Romagna

Elaborato da:  
 Unità Coordinamento Servizi Tecnici  
 Servizio Acquisti e Patrimonio  
 Arch. Federica Franci  
 Ing. Giuseppe Anania

arpae  
 agenzia  
 prevenzione  
 ambiente energia  
 emilia-romagna



E02

archivio	data	Marzo 2022
	aggiornamenti	
	scala	1/200

PIANO SEMINTERRATO

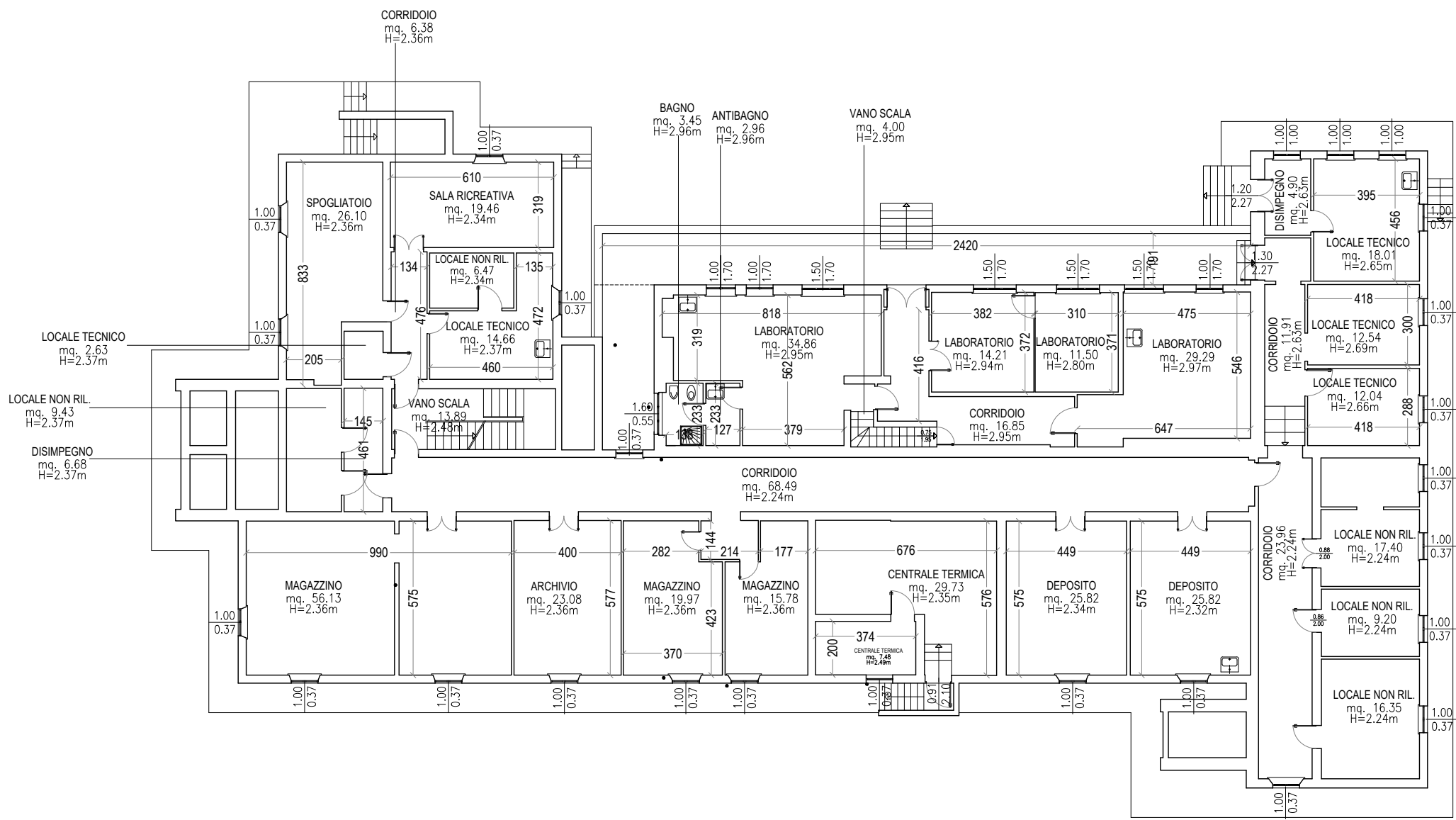

PIANO RIALZATO

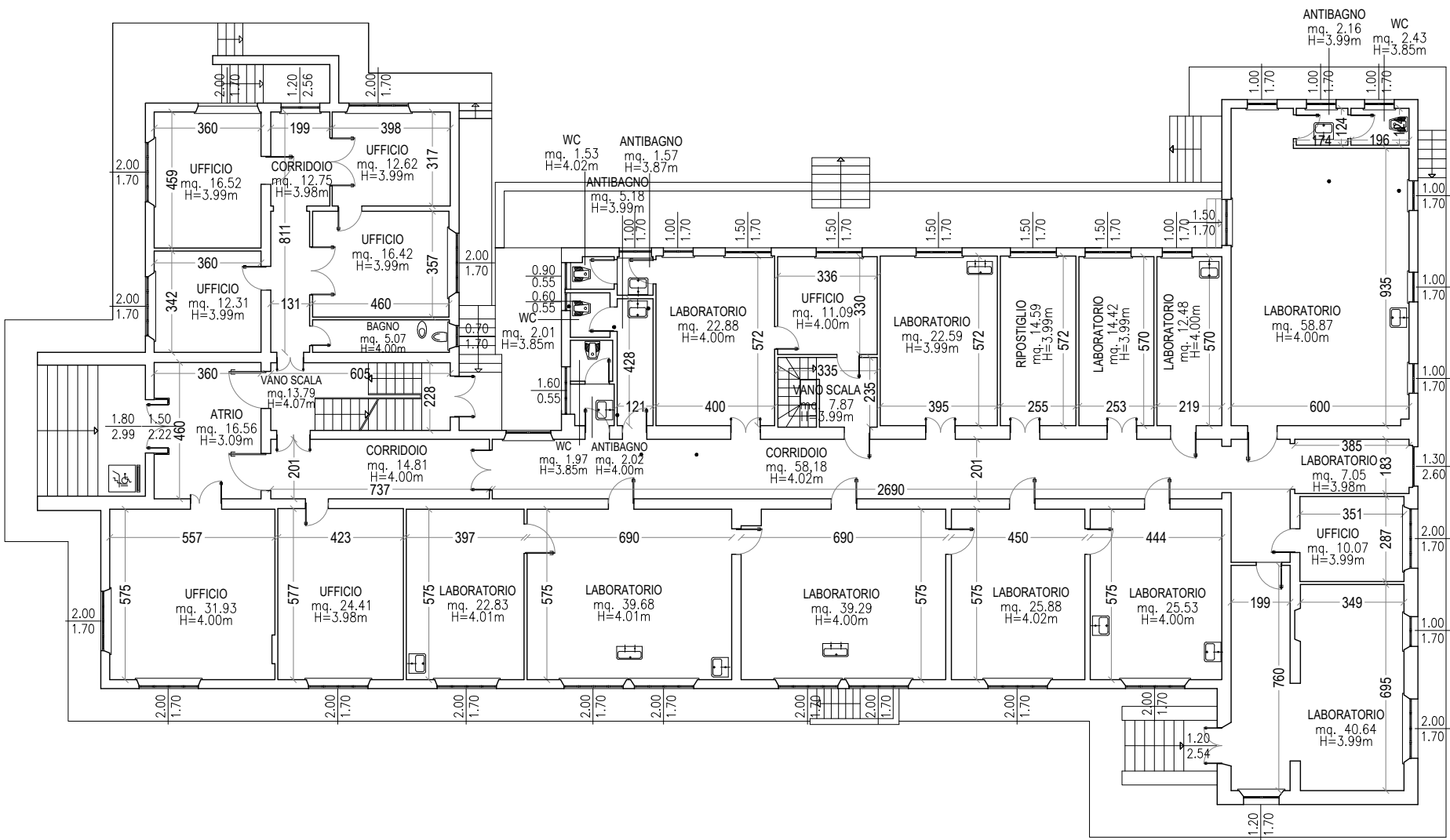

CORPO ACCESSORIO

PIANO INTERRATO

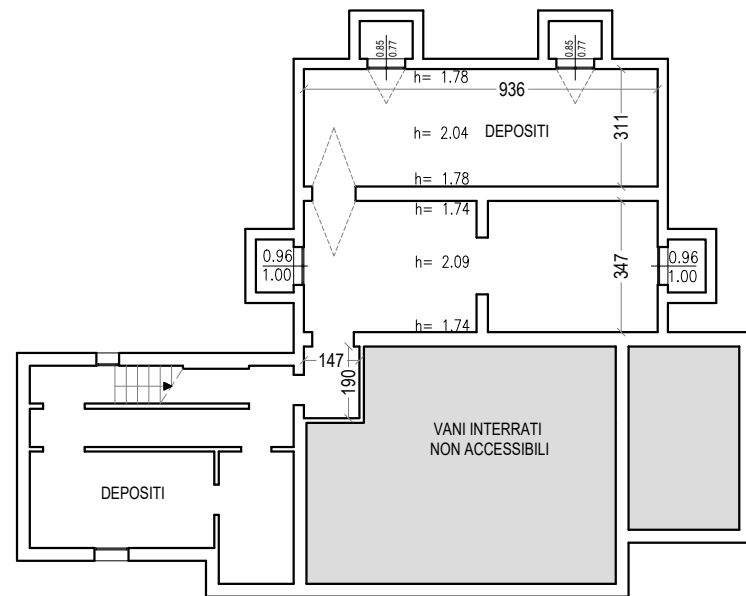

PIANO TERRA

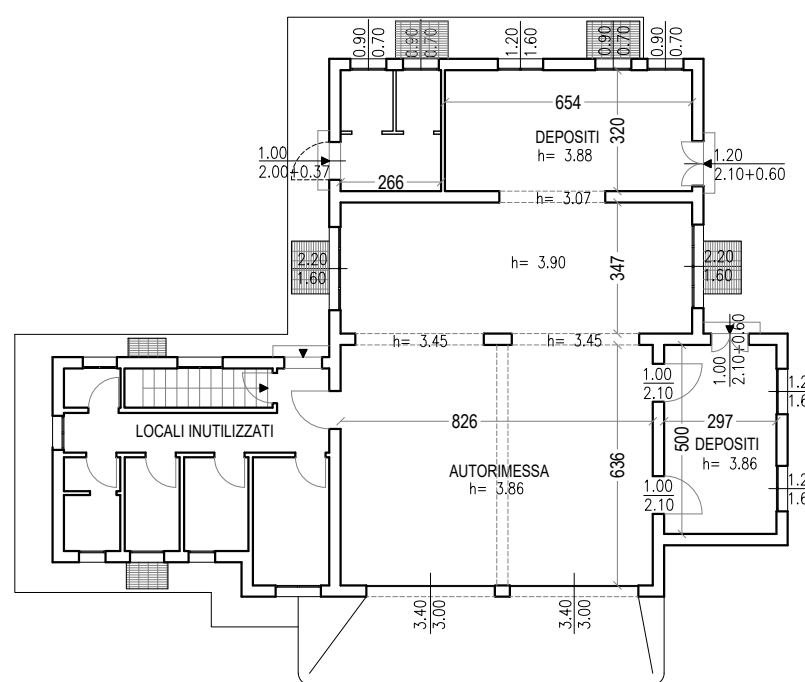

PIANO PRIMO

